

école nationale supérieure

d'architecture
de versailles

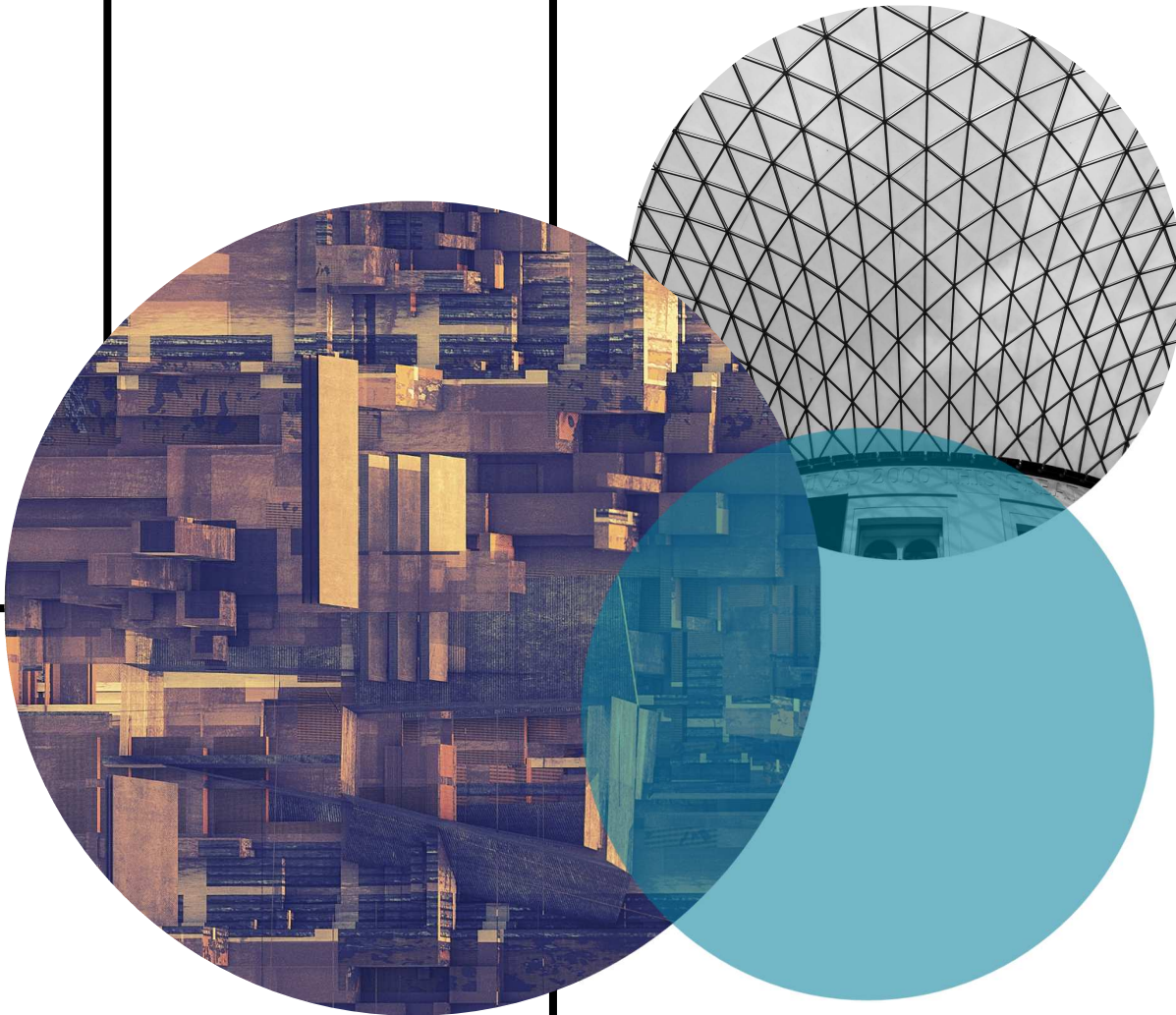

11, 12 et 13 Février 2019

Qu'est ce que le BIM ?
L'environnement RevitCréation des
modèles
Exploitation de la maquette.

23 février 2019

Documentation et annotation de modèles
Communication et partage de
l'information

2 Mars 2019

Un modèle : des utilisations
Simulation thermique au service de la
conception (Archiwizard)
L'image, un produit de communication

Lieu de la formation

Ensa de Versailles - 5 avenue de
Sceaux - Versailles
Accès RER C Gare de Versailles
Château ou Ligne N Gare des chantiers

FORMATION BIM 2019



tarif : 2000€ ttc / 5 jours
Prise en charge possible par un
organisme paritaire (nous consulter)
nombre de places limitées

Informations & inscription

Brigitte Beauchamp // chargée de la formation professionnelle
Email:brigitte.beauchamp@versailles.archi.fr
Tel : 01 39 07 40 91